

Aviso de Ciclón Tropical en el Océano Atlántico

No. Aviso: 09

México, D.F. a 29 de Mayo del 2016.

Emision: 16:15h

Servicio Meteorológico Nacional, fuente oficial del Gobierno de México, emite el siguiente aviso:

Síntesis:DEPRESIÓN TROPICAL "BONNIE" DEL ATLÁNTICO

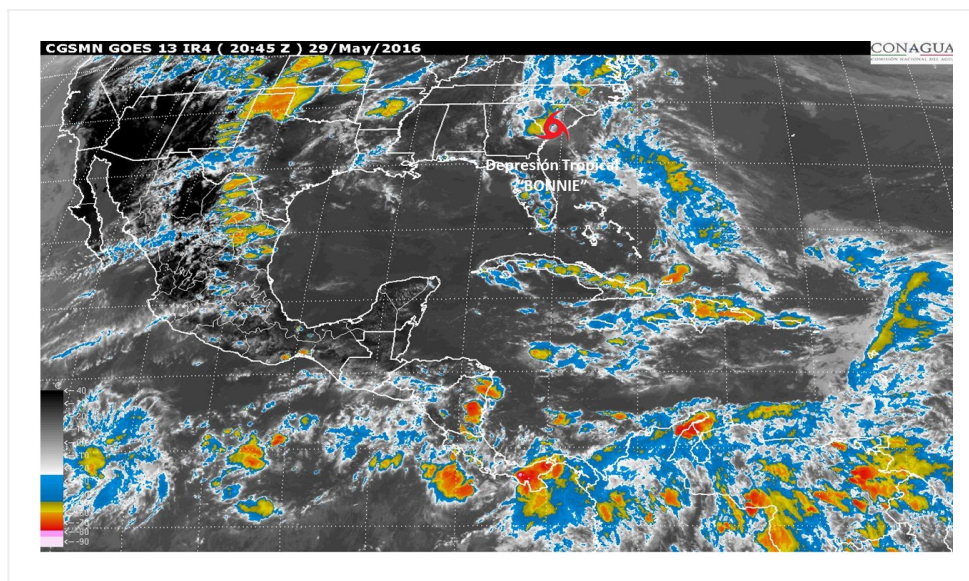

Situación Actual:

Depresión Tropical "Bonnie", se localiza al nor-noreste de las costas de Quintana Roo, sin afectar al país.

| Condiciones Actuales | | |
|--|--|-----------------------|
| Hora local (hora gmt) | 16:00 (21:00 GMT) | |
| Ubicación del centro del ciclón | Latitud Norte:33.0° | Longitud Oeste: 80.4° |
| Distancia al lugar más cercano | En tierra, a 45 km al oeste-noroeste de Charleston, Carolina del Sur, EUA., y a 1,460 km al nor-noreste de las costas de Q. Roo. | |
| Desplazamiento actual: | Semi-estacionario | |
| Vientos máximos [km/h]: | Sostenidos: 45 km/h | Rachas: 65 km/h |

Condiciones Actuales

Presión mínima central [hpa]: 1011 hPa

| PRONÓSTICO VALIDO AL DÍA/HORA LOCAL TIEMPO CENTRO | LATITUD NORTE | LONG. OESTE | VIENTOS [Km/h] | CATEGORÍA | UBICACIÓN (en km) |
|--|--------------------------|------------------------|---------------------------|--------------------|--|
| 30/01h | 33.2 | 80.1 | 45/65 | Depresión Tropical | 1,490 km al nor-noreste de las costas de Q. Roo. |
| 30/13h | 33.7 | 79.4 | 45/65 | Depresión Tropical | 1,570 km al nor-noreste de las costas de Q. Roo. |
| 31/01h | 34.0 | 78.8 | 45/65 | Depresión Tropical | 1,630 km al nor-noreste de las costas de Q. Roo. |
| 31/13h | 34.4 | 78.0 | 45/65 | Depresión Tropical | 1,705 km al nor-noreste de las costas de Q. Roo. |
| 01/13h | 35.4 | 76.4 | 45/65 | Baja Remanente | 1,880 km al nor-noreste de las costas de Q. Roo. |
| 02/13h | 37.0 | 74.5 | 45/65 | Baja Remanente | 2,125 km al nor-noreste de las costas de Q. Roo. |
| 03/13h | 38.5 | 71.5 | 45/65 | Baja Remanente | 2,420 km al nor-noreste de las costas de Q. Roo. |

| Aviso No. | Fecha / Hora local CDT | Lat. Norte | Long. Oeste | Distancia más cercana (km) | Viento móx. / rachas | Categoría | Avance |
|------------------|---------------------------------------|-----------------------|------------------------|---|-------------------------------------|--------------------|---------------------------------|
| 01 | 27 may / 16:00 | 28.5 | 74.7 | 695 km al sureste de Charleston, Carolina del Sur, E.U.A., y a 1,470 km al noreste de la costa de Quintana Roo. | 55/75 | Depresión Tropical | oeste-noroeste (300°) a 20 km/h |
| 02 | 27 may / 22:00 | 29.0 | 75.9 | 575 km al sureste de Charleston, Carolina del Sur, EUA., y a 1,400 km al noreste de la costa de Quintana Roo. | 55/75 | Depresión Tropical | oeste-noroeste (300°) a 19 km/h |
| 03 | 28 may / 4:00 | 29.9 | 77.0 | 1,360 km al noreste de costas Quintana Roo. | 55/75 | Depresión Tropical | noroeste (315°) a 22 km/h |

| Aviso No. | Fecha / Hora local CDT | Lat. Norte | Long. Oeste | Distancia más cercana (km) | Viento m^áx. / rachas | Categoría | Avance |
|------------------|-------------------------------|-------------------|--------------------|---|--|--------------------|--------------------------------------|
| 04 | 28 may / 10:00 | 30.3 | 78.5 | 310 km al sur-sureste de Charleston, Carolina del Sur, EUA., y a 1,310 km al noreste de las costas de Quintana Roo | 55/75 | Depresión Tropical | noroeste (310°) a 20 km/h |
| 05 | 28 may / 16:00 | 31.1 | 79.4 | A 190 km al sureste de Beaufort, Carolina del Sur, EUA., y a 1,330 km al nor-noreste de de las costas de Q. Roo. | 65/85 | Tormenta Tropical | Noroeste (320°) a 17 km/h |
| 06 | 28 may / 22:00 | 31.0 | 79.5 | A 195 km al sureste de Beaufort, Carolina del Sur, EUA., y a 1,315 km al nor-noreste de las costas de Q. Roo. | 75/95 | Tormenta Tropical | El sistema se encuentra estacionario |
| 07 | 29 may / 4:00 | 32.1 | 79.4 | 95 km al sureste de Charleston, Carolina del Sur, EUA., y a 1,395 km al nor-noreste de las costas de Q. Roo. | 65/85 | Tormenta Tropical | norte (360°) a 13 km/h |
| 08 | 29 may / 10:00 | 33.2 | 79.8 | En tierra, a 50 km al nor-noreste de Charleston, Carolina del Sur, EUA., y a 1415 km al nor-noreste de las costas de Quintana Roo | 55/75 | Depresión Tropical | norte (355°) a 15 km/h |
| 09 | 29 may / 16:00 | 33.0 | 80.4 | En tierra, a 45 km al oeste-noroeste de Charleston, Carolina del Sur, EUA., y a 1,460 km al nor-noreste de las costas de Q. Roo. | 45/65 | Depresión Tropical | Semi-estacionario |

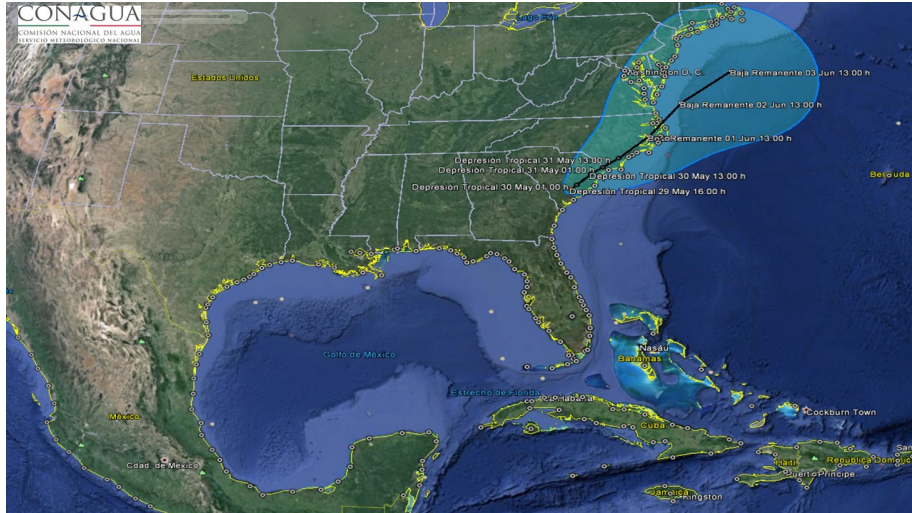

Trayectoria de la Depresión Tropical "BONNIE"

EL SIGUIENTE AVISO SE EMITIRÁ A LAS 22:15HRS TIEMPO DEL CENTRO O ANTES SI OCURREN CAMBIOS SIGNIFICATIVOS

Pronosticador: Juan Carlos Ayala
Revisó: Marilina Hernández G.